Hinta 11:–

Barbie®

3.1991

TESTI!

Ihana fotonovelli

Rakkaus-horoskooppi!

Kirjeystäviä!

195420–91–03

UNITED COLORS OF BENETTON.

Barbie ystävineen pukeutuu nyt aitoon Benetton-muotiin. Värikkäät neuleet, hauskat kankaat ja upeat yksityiskohdat ovat kaikki Benettonilla suunniteltuja alkuperäisiä malleja, joita myös Barbie rakastaa.

Aidot Benetton Barbiet ja -asut lelukaupoista ja tavarataloista!

Maahantuonti ja markkinointi: BRIO PARTNER Raisio

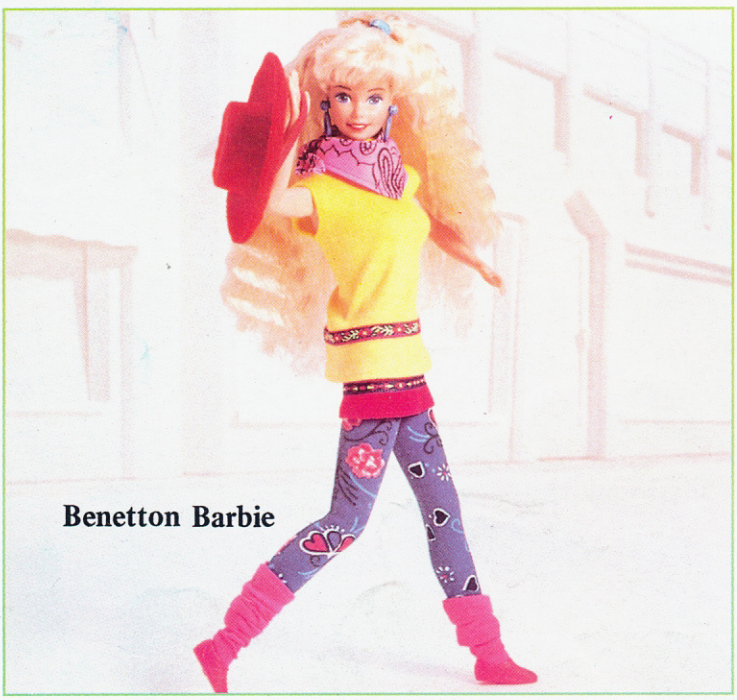

Barbie

3/1991

SISÄLTÖ:

Barbien tervehdys 3

Testi 4

Horoskooppi 5

Fotonovelli 6

Barbien herkkunurkka . . . 13

Barbie harrastaa 14

Barbie-tarina. 16

Zik Zak 18

Sarjakuva. 20

Labyrintti 24

Horoskooppi-extra. 25

Sarjakuva. 26

Barbie-muotia. 31

Kirjeenvaihto 32

Kilpailu & tilauskuponki. . 34

BARBIE. Julkaisija: Kustannus Oy Semic, Hämeenpuisto 21 B, 33210 Tampere. Puh.vaihde (931) 141400. Tilaajapalvelu puh. (931) 141900. Vastaava toimittaja: M. Tulosmaa. Toimittaja: S. Huuskonen. Copyright ©1991 by Mattel, Inc. Barbie, Ken, Skipper and the distinctive likenesses thereof are trademarks of Mattel, Inc. and are used with permission. Painopaikka: Tampereen Arpatehdas/Algraphics Oy, Tampere, 1991. Kustannus Oy Semicin asiakasrekisteriä voidaan käyttää ja luovuttaa suoramarkkinointitarkoituksiin. ISSN 0784–5464

Hei rakkaat lukijat

Pian on talvilomat pidetty ja puut saavat ensimmäiset hiirenkorvat. Minäkin pidin talvilomani, josta kerron Sinulle tässä numerossa. Alkavan kevään kunniaksi tästä lehdestä löytyy kaksi extra-juttua: horoskooppiin liittyvä sekä extramäärä kirjekavereita! Herkkunurkassa on suolaisten makupalojen vuoro ja voit myös lukea, kuinka minun herkkujen valmistuksen kanssa kävi.

Toimitukseen on tulvinut kirjeitä, joissa pyydetään lisää erilaisia testejä. Näin kevään korvalla onkin hauska testata 'oletko romanttinen haaveilija'. Testejä on luvassa jatkossa lisää ja muitakin toiveita lehden sisältöön voi lähettää osoitteeseemme:

Barbie-lehti
Kustannus Oy Semic
PL 317
33101 Tampere.

Jos kuraiset ilmat estävät ulkoilun, toivon Sinun viihtyvän lehteni parissa pitempäänkin.

Rakkain terveisin,

Barbie

TESTI TESTI TESTI

Oletko romanttinen haaveilija?

Tee hauska testi ja saat selville, kuinka tärkeä rooli romantiikalla on sinun ajatuksissasi. Vastaa kysymyksiin ja laske, minkä kirjaimen olet valinnut useimmin. Vastaukset löydät sivulta 24.

ONKO SINUSTA VAIKEINTA
a) kirjoittaa kirje
b) juosta kilpaa
c) esiintyä yleisölle

HALUAISITKO YÖPÖYDÄLLESI
a) ruukkukasvin
b) ruusuja
c) orvokkeja

MIKÄ NIMI MIELLYTTÄÄ SINUA ENITEN
a) Terry
b) Charlotta
c) Lily

OLISITKO MIELUITEN
a) oma itsesi
b) keskiajan linnanneito
c) kuuluisa mannekiini

MIKÄ SATUHAHMO SINUA VIEHÄTTÄÄ ENITEN
a) Tuhkimo
b) Prinsessa Ruusunen
c) Lumikki

MIHIN ESITYKSEEN MENISIT YSTÄVÄSI KANSSA
a) jalkapallomatsiin
b) teatteriin
c) rock-konserttiin

HALUAISITKO JUHLA-ASUN, JOKA ON VALMISTETTU
a) nahasta
b) pitsistä
c) sametista

HOROSKOOPPI

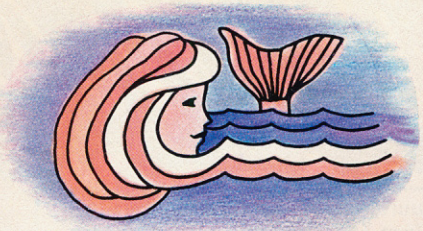

VESIMIES: Luovuutesi ei ole parhaimmillaan. Sinusta tuntuu, että kaikki tylsät velvollisuudet ovat tukkineet ajatustesi kulun, etkä oikein jaksa piristää ystäviäsi hauskoilla jutuillasi. No, arjen jälkeen koittaa aina juhla, joten kyllä tylsyys häviää! Onnenpäivä: tiistai

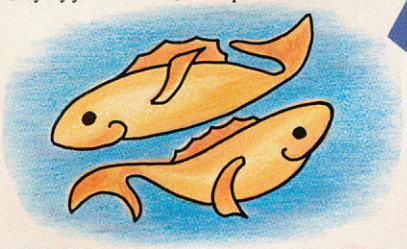

KALAT: Jos alat sovittelijaksi johonkin riitaan, kuuntele tasapuolisesti molempia osapuolia. Sinun kannattaa muutenkin olla varovainen mielipiteittesi lausumisessa. Kauan sitten hautaamasi haave ilmestyykin nyt eteesi täytenä totena... Onnenpäivä: perjantai

OINAS: Kevät saa oinaaseen aina puhtia ja elätkin nyt aktiivista aikaa. Kevätsiivous sujuu leikiten samoin muut ikävät hommat. Älä suotta jarruta tahtiasi, sillä sinua odottaa kaunis kiitos. Älä ylläty, jos ulko-ovellasi on toivomasi vieras... Onnenpäivä: keskiviikko

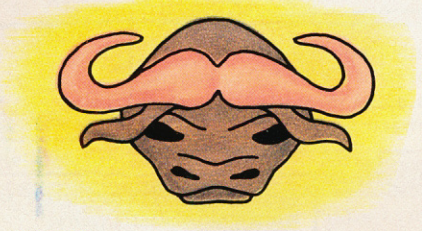

HÄRKÄ: Kevät jyllää häränkin mielessä, mutta vain mielessä. Päässäsi kukkii niin monta romanttista ajatusta, ettet tunnu saavan aikaiseksi mitään. Rohkaise mielesi ja tee haaveistasi totta! Pidä huoli, ettei kevätflunssa iske sinuun. Onnenpäivä: torstai

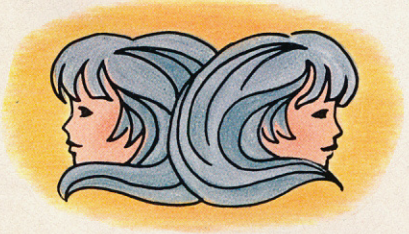

KAKSONEN: Suunnitelmiesi eteen näyttää tulevan harmaa pilvi. Ei ihme, että mieli on maassa. Kaikki ei voi aina onnistua. Keskity enemmän koulunkäyntiin, äläkä tee niin paljon etukäteissuunnitelmia, silloin on yllätyksiäkin tarjolla. Onnenpäivä: maanantai

OINAS 21.3.–20.4.

Oinas on luonteeltaan vilkas ja iloinen. Hän on täynnä tarmoa ja valoisan elämänkatsomuksensa vuoksi onnistuu lähes kaikessa, mihin ryhtyy. Rohkeata oinasta ei pelota mikään ja oinastytötkään eivät säästy tappelunaarmuilta. Oinas on älykäs ja hänellä on lennokas mielikuvitus. Niinpä onnistuneiden kepposten tekijäksi usein paljastuukin oinas.

Oinas ei ole kärsivällinen, eikä sovi pikkutarkalle alalle. Oinas toimii usein hetken mielenjohteesta ja hänen tahdissaan on vaikea pysyä mukana. Oinas ei ujostele esiintyä parrasvaloissa ja osaa temmata yleisön mukaansa. Oinas on luonteeltaan tuhlailevainen ja antelias eikä siis ymmärrä paljoakaan raha-asioista.

Oinas rakastaa vauhtia ja vaaroja. Hän haluaa valloittaa ihastuksensa toisen jälkeen eikä oikein osaa asettua aloilleen. Oinas on temperamenttinen ja rakastaa yllätyksiä, joten parhaita kumppaneita hänelle ovat leijona, jousimies ja vesimies.

PLANEETTA: Mars
METALLI: rauta
ONNENKIVI: timantti
ONNENVÄRI: tulipunainen
ONNENPÄIVÄ: tiistai

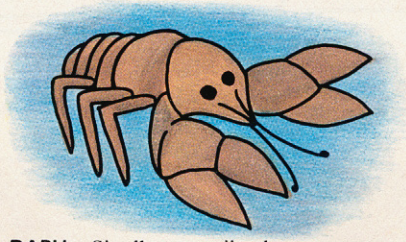

RAPU: Sinulla on niin kova meno päällä, ettei ystäväsi tahdo perässäsi pysyä. Energiasi riittää juhlimiseen ja kutsujen järjestämiseen, treffeillä käymiseen ja hauskanpitoon, mutta ei lainkaan töihisi. Varo, ettet löydä edestäsi liikaa hommia! Onnenpäivä: sunnuntai

LEIJONA: Kevätaurinko saa leijonan raukeaksi. Onneksi piristystä on tiedossa ja pian olet oma aktiivinen minäsi. Uusia kiinnostavia harrastuksia on tiedossa, mutta valitse tarkoin mihin lähdet mukaan. Aikaa pitää riittää muuhunkin. Onnenpäivä: lauantai

NEITSYT: Olet loukannut läheistä ystävääsi eikä sopua ole tiedossa ennenkuin pyydät anteeksi. Salaperäiset puhelinsoitot herättävät uteliaisuutesi. Saat selville salaisen ihailijasi. Ethän loukkaa häntä, vaikkei hän olisikaan sinun tyyppiäsi. Onnenpäivä: perjantai

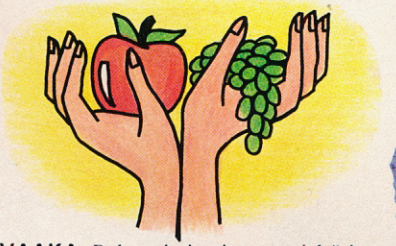

VAAKA: Raha-asiasi painavat mieltäsi. Olet ollut tuhlailevainen. Kerro ongelmistasi ystävillesi niin olosi hieman helpottuu saadessasi lohdutusta. Entinen ihastuksesi on sinusta vilpittömän kiinnostunut ja huomaat itse, että vanha suola janottaa... Onnenpäivä: tiistai

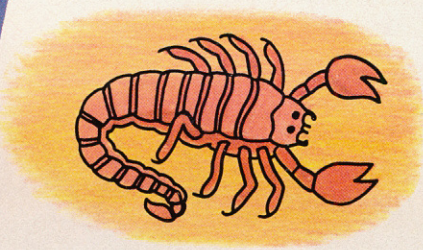

SKORPIONI: Pyristele eroon kevätväsymyksestäsi. Jos olet ahkera, saat kartutettua säästöjäsi roimasti ja voit alkaa haaveilla unelmalomasta. Mieltäsi painaa, ettei sydämesi valittu ole sinusta kiinnostunut. Onko hän kuitenkaan arvoisesi? Onnenpäivä: torstai

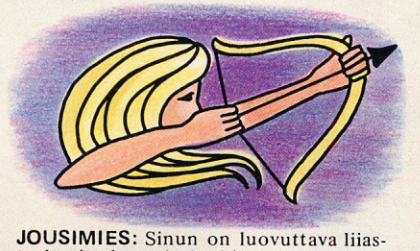

JOUSIMIES: Sinun on luovuttava liiasta huvittelusta ja keskityttävä työhön. Huomaat tehneesi oikein, kun ahkeruutesi kantaa hedelmää. Saat moitteita sellaisesta, mitä et ole tehnyt, joten selvitä asia kaikille perinpohjin. Onnenpäivä: lauantai

KAURIS: Huomaat ihastuksesi kohteen osoittavan lämpimiä tunteita sinua kohtaan ja pelästyt, sillä et tiedä mitä tehdä. Älä ainakaan ala ujostella, sillä silloin hän saa sinusta väärän kuvan. Saat neuvoja hyvältä ystävältäsi... Onnenpäivä: keskiviikko

Barbie Miss Cinema

Aihe ja käsikirjoitus: A. Saio Valokuvat: Daniele Bormolini Suomennos: R. Nikupaavola

Tuossa hän nyt tuleekin!
Voi! Uskomatonta!

Halusin lahjoittaa sinulle tämän!
KEN! Tämäpä on todellakin yllätys!

FANTASTISTA! Sinä olet oikea aarre ystäväksi! Osaat aina arvata minun toiveeni!

Tässä puvussa olet varmasti JUHLAN KUNINGATAR! Taatusti tyrmäävä menestys!

Illalla palkintojuhlapaikalla...
Pikku hymy, Miss Barbie!
Siinä on Miss Barbie, Hollywoodin kirkkain tähti! Onpa hän kaunis!

Valtavalle valkokankaalle heijastetaan kohtauksia Barbien eri elokuvista...

KIERTOTÄHTI, hänen ensimmäinen filminsä.

LUMINEN LOMA, joka nosti hänet kuuluisuuteen...

... ja päihitti kaikki kassaennätykset!

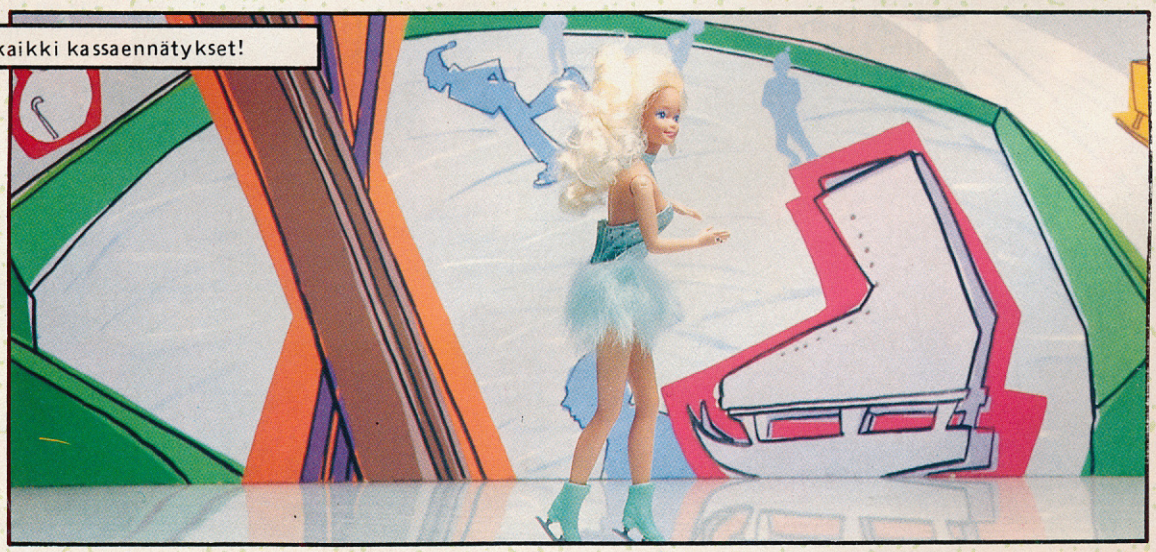

SILKKINEN SALAISUUS...

... jännittävä VAKOILUTARINA, miljöönä MUODIN kiehtova maailma.

GOODBYE AMERICA, unohtumaton romanttinen rakkaustarina...

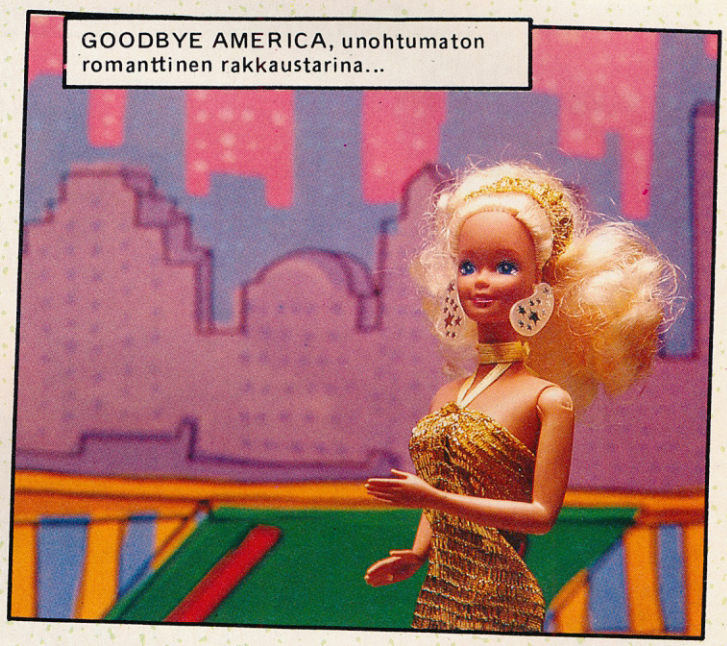

... joka hullaannutti Barbien ihailijat kautta maailman!

VIVA BROADWAY! — räiskyvä musical, jossa Barbie yllätti taidollaan myös tanssijattarena...

... ja laulajana!

Ja viimein hänen uusin filminsä, kaikkein tärkein...

... HOLLYWOODIN KUNINGATAR, jolla hän nyt voittaa MISS CINEMAN kunnianimen!

Lopuksi koittaa vihdoinkin SUURI HETKI!
... on ilo esitellä voittaja, MISS CINEMA 1991...
...hurmaava Barbie!
Kiitos! Kiitos!
CLAP CLAP CLAP
Eläköön! Eläköön MISS CINEMA!
Juhlaseremonian jälkeen Ken saapuu onnittelemaan ystävätärtään...
Huikeat aplodit! Pelkäsin koko teatterin sortuvan!
Nyt meidän pitää JUHLIA tapausta omalla tavallamme! Olisiko PIANO-BAR sinusta sopiva paikka viettää iltaa?
Minusta se on UPEA aate!

Tuokion kuluttua...
WHAMMMM

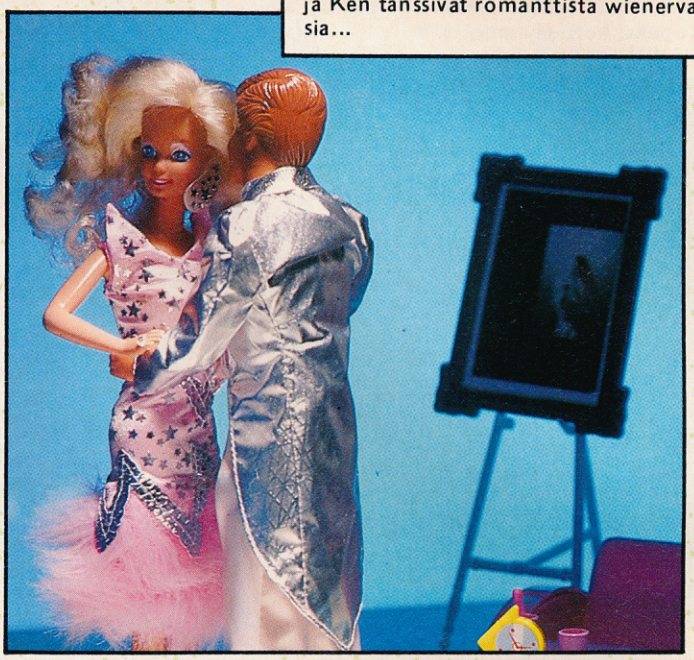
Illasta tulee aivan unohtumaton! Barbie ja Ken tanssivat romanttista wienervalssia...

... juovat Barbien menestykselle ja hellälle ystävyydelleen...

Sehän on Barbie!
Miss Cinema!
Oh!
HOLLYWOODIN KUNINGATAR!

... ja Barbie laulaa ihailijoilleen ohjelmistonsa kauneimmat laulut. Tällaisia iltoja palvottu tähtikään ei koe kovin usein!
Loppu

Mehevät juusto-muffinsit

Barbien HERKKU NURKKA

LEIPOMISESTA TULEE MIELEEN MAKEAT, MARJAISAT HERKUT. MUTTA KYLLÄ SUOLAISETKIN LEIVONNAISET VOIVAT VIEDÄ KIELEN MENNESSÄÄN. KOKEILE VAIKKA JUUSTOMUFFINSEJA. NE ON HELPPO VALMISTAA JA MAISTUVAT MAHDOTTOMAN HYVILTÄ.

Näitä aineita tarvitset:

* paperivuokia
* 3 dl vehnäjauhoja
* 1/2 tl basilikamaustetta
* 1/2 tl suolaa
* 75 gr voita tai margariinia
* 2 kananmunaa
* 1/2 dl maitoa
* 200 gr juustoraastetta

Tee näin:

– laita uuni lämpiämään 175 asteeseen
– sekoita vehnäjauho, leivinjauhe, basilika ja suola
– nypi rasva sormin jauhoseokseen ja lisää lopuksi juustoraaste
– vatkaa kananmunat ja maito yhteen ja lisää taikinaan
– asettele paperivuokia leivinpannulle tasaisin välein, älä kuitenkaan liian tiheään, sillä muffinsit nousevat hieman uunissa
– pane taikina paperisiin leivosvuokiin niin, että ne täyttyvät n. 2/3 vuoan korkeudesta
– kypsennä muffinseja uunissa n. 25 minuuttia, kunnes ne ovat vaaleanruskeita ja kypsiä. Voit kokeilla kypsyyden painamalla puisen tikun muffinsin paksuimpaan kohtaan – muffinsi on kypsä kun tikkuun ei tartu taikinaa ollenkaan!

Maukkaita ja mehevii maistiaisia!

Barbie talviurheilun

Hei!
Päätin viettää talvilomani tänä vuonna Alppien maisemissa. Eksoottisimmatkaan Etelämeren lomakohteet eivät tuntuneet niin kiehtovilta kuin kodikas, luminen vuoristokylä Alpeilla.

Olen viettänyt aikaani hiihdellen hohtavilla hangilla, lasketellen aurinkoisilla rinteillä ja iltaisin olen osallistunut rusettiluisteluun kylän luistinradalla. Täällä on myös järjestetty talvikarnevaalit, joissa kilpailtiin mitä erikoisemmissa lajeissa: mäenlasku autonrenkaalla, jodlaus, alppitorven soitto, bernhandilaiskoiran kantaminen ja monta muuta.

Olen osallistunut moottorikelkkasafariin, joka huipentui mahtaviin näköaloihin kylän korkeimman vuoren huipulta ja laskuun sieltä takaisin kylään. Ajoimme pareittain kelkat ylös kiemurtelevia reittejä

ja ylhäältä toinen parista lähti kohti kylää kelkalla ja toinen suksilla. Minä olin ryhmässä, joka laskettelunopettajan johdolla liukui alas puhtaan valkoista, koskematonta rinnettä.

pyörteissä

Ilma oli kirkas ja muutama pilvenhattara tuntui olevan niin alhaalla, että sitä olisi voinut käsin koskettaa. Puolessa välissä laskuamme pysähdyimme syömään eväitä. Kaivoimme repuistamme kaakaolla täytetyt termospullot ja voileivät ja kylvimme auringossa niitä nauttien. Onneksi mukanamme oli auringonsuojavoidetta, muuten nenät olisivat palaneet punaisiksi!

Asun pienessä »gasthausissa», joka sijaitsee hieman kylän ulkopuolella. Täällä on vain parisenkymmentä huonetta, joissa kaikissa asuu ulkoilmaa rakastavia turisteja. Niinpä ystävällisellä isäntäväellämme on aikaa valmistaa päivisin asukkailleen herkullisia aterioita aina itse leivotusta leivästä alkaen. Iltaisin, kun kaikki ovat palanneet majapaikkaamme nauttimaan päivällistä, jatkamme ilonpitoa yhteislaululla ja päivän kokemuksista kertomalla takkatulen loimussa. Kun vihdoin maltan lähteä yöpuulle, vajoan uneen alta aikayksikön raittiin ilman uuvuttamana.

Barbie kertomus:

Louisa-tädin erikoinen

Barbie oli saapunut kotiin vierailulta vanhan tätinsä luota. Täti oli hemmotellut sukulaistyttöään suussasulavilla herkuilla niin, että Barbie ei enää ollut mahtua vaatteisiinsa. Eräs maittavimmista jälkiruuista oli ollut Louisa-tädin erikoinen, joka oli viedä kielen mennessään. Pitkän harkinnan jälkeen täti oli paljastanut salaisen reseptinsä Barbielle, joka lupasi oitis kotiin palattuaan valmistaa herkkua ystävilleen.

–Hienoa, että sinäkin pääset tulemaan, sanoi Barbie puhelimeen, nähdään sitten illalla. Hei hei!

–Kenen kanssa juttelit? Skipper kysyi.

–Kutsuin Ann-Marien illalliselle. Ken ja Peter tulevat myös. Aion valmistaa heille sellaista herkkua, joka sulaa suussa.

–Jättäisitkö sitä minullekin hieman, että voin maistaa sitä, kun huomenna palaan partioretkeltä, pyysi Skipper.

–Hyvä on, lupasi Barbie nähdessään Skipperin anovan ilmeen, yritän pihistää sinulle siitä osan.

–Kiva! hihkaisi Skipper. Tulisitko Barbie auttamaan minua pakkaamaan reppuni. En tahdo millään saada kaikkea sopimaan sinne.

Skipperin lähdettyä Barbie aloitti työnsä. Louisa-tädin erikoinen oli nimensä mukaisesti erikoinen valmistaakin. Sen tekemiseen meni monta tuntia eri vaiheiden kanssa: milloin sitä piti lämmittää, milloin jäähdyttää, milloin sekoittaa, milloin hauduttaa. Barbien ollessa täydessä vauhdissa soi ovikello. Kulho kädessään hän kiiruhti ovelle.

–Ai hei, Ken! Sinunhan piti saapua vasta illalla.

–Juu, juu, mutta tulin hakemaan lainaamasi kirjani takaisin. Kai olet ehtinyt lukea sen? Eräs ystäväni haluaisi sen myös lainaksi.

–Olen kyllä lukenut sen jo. Odota tovi, niin noudan sen yläkerrasta, sanoi Barbie. Pidäthän tätä sen aikaa, sanoi Barbie ja ojensi kulhon Kenille.

–Mitä tästä tulee, huuteli Ken Barbien perään.

–Maailman parasta jälkiruokaa, vastasi Barbie.

Kenin mielenkiinto kulhoa kohtaan heräsi heti ja hän asteli keittiöön, otti lusikan ja maistoi taikinaa. Tätä ei kyllä voi sanoa maailman parhaaksi, hän irvisti. Kyllä Barbie on nyt unohtanut laittaa tähän sokeria. Niinpä Ken otti kaapista sokeripurkin ja kaatoi sitä taikinaan ja maistoi uudestaan. Nyt tämä maistuu jälkiruualle, hän tuumi. Samassa Barbie tuli keittiöön kirja mukanaan.

–Täällähän sinä olet. Kas tässä kirjasi. Et kai vaan maistellut taikinaa? hän kysyi. Se on nimittäin aivan keskeneräistä vielä.

–Ee-een, Ken sopersi nolona Barbielle. Minä tästä lähdenkin, illalla nähdään. Matkalla kotiinsa Ken ajatteli, että Barbie on vielä kiitollinen hänelle, kun saa illalla kuulla Kenin pelastaneen jälkiruokansa lisäämällä siihen sokeria.

Barbie jatkoi jälkiruuan tekoa, kunnes reseptin mukaan piti taikinaseosta jäähdyttää. Barbie nosti kulhon ikkunalle ja avattuaan sen hän näki naapurinsa puutarhatöissä.

–Hei Barbie! Lisa-naapuri huusi. Olet näemmä saapunut tädiltäsi takaisin kotiin.

–Jo vain, vastasi Barbie. Mitäs sinä touhuat?

–Hoidan ruusujani, muttei niitä varmaan mikään saa kukoistamaan sinun ruusujesi lailla, naapuri vastasi.

–Kuule Lisa, Barbie sanoi, sain tädiltäni vanhan lehtileikkeen, jossa mainitaan useita kikkoja ruusupuskien hoitoon. Tulehan hakemaan se lainaksi, jos vaikka saisit siitä jonkin vinkin.

Niinpä Barbie lähti hakemaan lehtileikettä ja naapuri tuli keittiön ikkunan alle odottamaan. Katsopas vain, Lisa huomasi, Barbie valmistaa jotain herkkua. Hän astui sisään keittiöön ja Kenin tavoin maistoi kulhosta lusikalla. Muuten hyvää, mutta liian vetistä, hän tuumi. Niinpä Lisa otti jauhoja kaapista ja lisäsi niitä taikinaan.

–Tässä tämä ohje, sanoi Barbie tullessaan keittiöön, toivottavasti siitä on jotain apua.

–Luen sen huolellisesti läpi, sanoi Lisa innostuneena ja lähtiessään unohti mainita Barbielle, että oli lisännyt jauhoja hänen taikinaansa.

Illansuussa Barbie oli saanut kaiken muun valmiiksi, paitsi yksi vaihe jälkiruuan suhteen oli tekemättä. Vaikka Barbielta oli mennyt koko päivä illallisen valmistukseen, hän oli mielissään, että sai tarjota ystävilleen jotain oikein maukasta. Auton ääni kuului Barbien pihasta ja hän kiiruhti ovelle.

–Hei Barbie! kuului iloinen Ann-Marien ääni. Päätin tulla hieman aikaisemmin, jos voisin olla sinulle jotenkin avuksi.

–Se oli kauniisti ajateltu, sanoi Barbie. Oikeastaan voisitkin aloittaa kattaa pöytää, niin minä käyn sillä välin vaihtamassa asua.

Ann-Marie marssi keittiöön ja nuuhki hymyillen keittiön tuoksuja. Barbie on taas laittanut parastaan, hän ajatteli. Täällähän on kaikki jo valmiina, hän huomasi katsellessaan ympärilleen. Oi, kuinka herkullisen näköistä jälkiruokaa, Ann-Marie huokasi. Ei kai Barbie huomaa, jos etukäteen maistan sitä. Ja niin myös Ann-Marie kastoi lusikkansa Louisa-tädin erikoiseen. Muuten hyvää, mutta pikantti lisämaku olisi paikallaan, hän tuumi. Niinpä Ann-Marie avasi jääkaapin, löysi sieltä sitruunamehua ja lorautti sitä jälkiruuan joukkoon. Sitten hän tyytyväisenä alkoi kattamaan pöytää.

Barbien vaihdettua pukunsa saapuivat Ken ja Peter. Barbie kertoi ystävilleen vierailustaan Louisa-tädin luona.

–Ja tuliaisena meille kaikille, sain tädin rakkaan ja salaisen jälkiruoka-reseptin. Sen mukaisesti olenkin tänään valmistanut meille suussasulavaa Louisa-tädin erikoista. Mutta ensin tietysti syömme pääruuan.

Ystävykset nauttivat Barbien valmistamaa paistia hilpeissä tunnelmissa. Kukaan ei malttanut ottaa lisää, sillä kaikki odottivat kärsimättöminä Barbien ylistämää jälkiruokaa.

–Ennenkuin kannan Louisa-tädin erikoisen pöytään, minun on vielä reseptin mukaisesti tehtävä sille »viimeinen silaus», joten malttia vielä hetki, ystävät, sanoi Barbie.

Keittiössä hän luki huolellisesti ties kuinka monennen reseptisivun. Viimeiseksi lisätään sokeri ja muut mausteet, luki Louisa-tädin koukeroisella käsialalla. Barbie teki työtä käskettyä ja kohta hän jo palasi ruokailuhuoneeseen jälkiruokavati mukanaan.

–Kas niin ystävät, olkaa hyvät ja maistakaa. Mutta varokaa, ettei kieli mene mukana, Barbie sanoi jääden innokkaana odottamaan ihastuneita kommentteja. Mutta mitään ei kuulunut.

–Enkös varoittanut teitä, että kieli voi mennä mukana, sanoi Barbie ja maistoi suuren lusikallisen Louisa-tädin erikoista. Ush! hän huudahti sitten, mitä tämä on! Kuinka tästä tällaista tuli! Barbien suussa tuntui ylimääräisiä jauhokökköjä, sokeripaakkuja ja kirpeä sitruunan maku. Tämähän on mennyt täysin pilalle, valitti Barbie surkeana. Ja minä kun yritin koko päivän tätä tehdä huolellisesti.

– Tuota, öhöm, aloitti silloin Ken, minun täytyy tunnustaa eräs asia... niin Ken kertoi lisänneensä Louisa-tädin erikoiseen sokeria. Sitten Ann-Mari rohkaisi mielensä, ja kertoi auttaneensa Barbieta lorauttamalla sitruunaa taikinakulhoon.

–Minä juttelin tullessani naapurisi kanssa, kertoi sitten Peter. Lisa pyysi minua joskus kertomaan hänelle, oliko jälkiruoka hyvää. Ehkä hänkin on käynyt sinua auttamassa, tuumi Peter.

Barbie katsoi surkeana vuoroin kaikkia ystäviään ja purskahti sitten makeaan nauruun.

–Voi teitä rakkaat ystävät! Mitä tekisinkään, jos en voisi luottaa teidän apuunne. Mutta ensi kerran kun kokkaan teille, lupaan etukäteen pyytää apuanne, jos sitä tarvitsen.

BARBIEN ZIKIT

HEI BARBIE!

Minusta lehtesi on kiva. Kun saan sen käteeni, niin luen siitä heti fotonovellin. Sitten muut.

Terveisiä kaikille Barbien lukijoille!

Toivottaa nimimerkki:
»Kovin lehdestäsi pitävä»

VINKKEJÄ:

Hei sinä, joka pureskelet kynsiäsi! Jos haluat kyntesi kestäviksi ja siisteiksi, niin tässä sinulle vinkki: Kun joskus huomaat, että pureskelet kynsiäsi tai tekisi mieli pureskella, niin ota purukumi ja pure sitä. Silloin unohdat kynsien pureskelun. Kun jatkat näin samaan tahtiin noin kaksi viikkoa, niin huomaat, että sinulla on kauniit, pitkät ja kestävät kynnet.

»Kirsi»

PS. Pureskele vaikka xylitol-purkkaa, niin säästät hampaitasikin.

Lukuvinkkejä: Kannattaa lukea L. M. Montgomeryn Anna ja Pieni runotyttö -kirjoja. Annaan kuuluu Annan nuoruusvuodet, Anna ystävämme, Annan unelmavuodet, Anna omassa kodissaan, Sateenkaarinotko ja Kotikunnaan Rilla. Taas Runotyttöihin kuuluu Pieni runotyttö, Runotyttö maineen polulla, Runotyttö etsii tähteään. Kannattaa myös lukea F. H. Burnettin Salainen puutarha sekä Lovisa M. Alcottin Pikkunaisia, Viimevuotiset ystävämme, Pikku miehiä, Plumfieldin pojat, Kahdeksan serkusta, Kun Ruusu puhkeaa ja Tytöistä parhain. Myös Enid Blytonin SOS-kirjat ovat hyviä.

Terveisin nimim.
»Lukutoukka»

VITSONEN...

Eräs mies osti aasin. Kun sanoi HUH, aasi rupesi juoksemaan ja kun sanoi AAMEN, aasi pysähtyi. Mies koitti miten kovaa aasi pystyi juoksemaan. Hän sanoi HUH HUH ja aasi rupesi juoksemaan niin lujaa kuin pääsi.

Miestä vastaan tuli kyltti jossa luki ROTKO. Mies ei muistanut sanaa, jolla aasi pysähtyisi ja luki rukouksen joka loppui sanaan AAMEN. Aasi pysähtyi juuri rotkon reunalle.

Mies pyyhki hikeä ja sanoi: HUH HUH ja mies ja aasi lensivät rotkoon.

»NITSKU»

VOI VITSI...

Pikku-Kalle ajeli uudella pyörällä ympäri taloa ja huusi äidilleen:
—Äiti, kato mä ajan ilman käsiä!

Kallen kadottua nurkan taakse äiti ajatteli hiljaa itsekseen, mitä tuleman pitää.

Kun Kalle ilmestyi seuraavan kerran talon takaa, hän huusi:
—MUFFI, kato mä ajan ilman hampaita!

»Mimmu, 9 v.

VITSONEN...

Tiinalle, pienelle kaupunkilaistölle, tuli pulma ja hän kysyi apua äidiltään: —Äiti, synnyttääkö siili munia vai saako se vasikoita niinkuin kaniini?

»Annemari»

HEI »MIRA -76»!

Määkin oon jo 11 ja kohta täytän 12, mutta silti leikin vain Barbeilla ja leikkimisinto vaan lisääntyy. Mun sisko on jo lopettanut leikkimisen, mutta tekee silti mun Barbeilleni vaatteita! Mun mielestä ne tyypit, jotka haukkuu toisia lapsellisiks haluis ite leikkiä myös, mutta eivät voi, kun pelkäävät haukkuja. Ja muutenkin tommonen on turhaa niuhottamista!

»I live with Barbies -78»

Savolaisukko oli käynyt lääkärissä. Eukko kysyy hänen tultua kotiin:
—Löyskö se tohtor sinussa mitää vikkoo?
—Eihän se löytännä ku vähän kuumetta vasemmasta kainalosta.

»HAPPY GIRL»

RUNOJA

Barbie koiraansa taluttaa,
koira tahtoo nähdä
maailmaa.
Koira rupesi juoksemaan,
Barbie mukanaan.
»Pysähdy!» Barbie huusi,
»Saat oman luusi!»
Silloin koira pysähtyy.
»Oma luu, jehnaa,
kotiin ala Barbie tulla!»
Kotona koira luunsa
sai,
ydinluun totta kai.

Kirj. »Heini»

POSTIA

PL 317,
33101
TAMPERE

MOICCA, BARBIE!
Minä pidän sinusta ja lehdestäsi. Minulla on yksitoista Barbieta, 1 Skipper, Herttasen perhe ja Herttasen isovanhemmat. Leikin usein Barbieillani. Minulla ei ole kavereita, joten leikin yksin. Olen 8-vuotias.
Terveisin: »Ihailijasi»

NAURUA!

Ihmissyöjä-naaras katseli miestään, joka näytti huonovointiselta. Vaimo kysyi mieheltään:
—Onko sinulla huono olo?
Kun mies vastasi myöntävästi, vaimo uteli, minkä vuoksi mies oli niin huonovointinen.
Mies vastasi:
—Söin lounaalla hissinkuljettajan ja se pyrkii aina vaan ylös päin...

»Mimmu, 9 v.»

MOIKKA, BARBIE!
Minulla on 15 Barbia, 4 Keniä, 3 Skipperiä ja 3 isoa kassia täynnä vaatteita. On minulla niiden huonekalujakin, Barbien safaritalo, asuntoauto, sänky, sohvakalusto ja Ferrari (punainen ja hopea), vaatekaappi ja keittiö, Barbien poreallas, Tohtori-Barbien laukku, josta saa sairashuoneen ja Barbien sekä Herttasen perheen talo. Minusta Barbiet ovat ihania!
T. »MAUKE -90»

HEI BARBIE!

Kiitos tosi kivasta lehdestä! Vastasin kiireellä kilpailuun, jos vaikka voittaisi joskus jotain.

Meidän äiti sanoo aina, että kyllä kannattaa osallistua, vaikka ei voittaisikaan!

Hyvää jatkoa sinulle ja muille ystävillesi!

Toivottaa:
»HEIDI»

TOIMITUS: Heidille ja muille Barbie-lehden kilpailuihin osallistujille tiedoksi, että jokaiseen kilpailuun tulee vastauksia useita satoja, jopa tuhansia, joten voittajilla täytyy olla onnea arvonnoissa.

MITÄ VIHAINEN IHMISSYÖJÄ SANOI TOISELLE?
—HALUUTKOS MAISTAA NYRKKIÄ...?
»Haaveilija -81»

MIKÄ ON VAATIMATTOMIN ELÄIN?
SE ON KOI, SILLÄ SE SYÖ VAAN REIKIÄ.
Nimim. »Naurava kulkuri»

BARBIELLE:

Barbie istuu hietikolla,
koska siinä on niin mukava olla.
Skipper ja Ken menivät uimaan,
jo ihan aamutuimaan.
Aurinko jo niin kuumasti porottaa,
ettei Barbie jaksa enää odottaa.
Kohta Barbie onkin jo polskimassa,
koska ei jaksa olla kuumassa auringossa.
Terv. »Virpi»

HEI BARBIE!
Minä harrastan pianonsoittoa, ja pidän siitä paljon. Varsinkin, kun saa uuden kappaleen läksyksi. Minulla on ollut paljon kappaleita, ja minä saan itse suureksi osaksi päättää kappeleen, jonka haluan opetella. Olen soittanut pianoa n. 5 v. Minulla on kiva opettaja. Se ei välitä, vaikka olis vähän huonosti harjotellu. Terv.
»Marika H.»

BIRDIN SISARUKSET

Ahaa! Heti mairittelemassa opettajaa. Siinä meillä oikea lellikki.
Ei puhuta sille mitään.
Miksi nuo ovat noin ilkeitä?
Enhän tiennyt, että hän oli opettajamme.
Tässä kasettisi, Sarah.
Laita se takkini taskuun. Naulakkoon.
Kukaan ei halua ystävystyä. Pah!
Tervetuloa luokkaamme siis, Jenny.
Inhottava open lellikki
Ruokatunnilla...
Luojan kiitos pääsin luokasta, edes VÄHÄKSI aikaa...
Sehän on MINUN takkini.
Sori. Luulin sitä omakseni...
NIIN KAI! Ja yritit kähveltää KASETTINIKIN samalla.
En tietenkään! TÖRKEÄTÄ!
Älä selitä. Varas mikä varas!
Tytöt!
Kuinka Jenny selviää uudessa koulussaan?

Koulun jälkeen...
Se oli kamalaa, Skipper. En halua mennä sinne enää ikinä.
Sinulla kävi vain huono onni. Pian he huomaavat kuinka mukava olet.
Sitten...
Huomasin todistuksestasi, että olet hyvä juoksija. Odotan sinulta hyvää tulosta, Jenny.
Ei hän SINUA voita, Sarah.
Tyttö ei tiedä, että kuulut koulun edustusjoukkueeseen. Nolaa se.
Tiedätte reitin. Minä seuraan perässä.
Valmiina...
PIIP!
Hyvä, Sarah!
Johdossa jo, mutta uusi likka on ihan kannoilla.
Sarah ja Jenny kiitävät muiden silmien kantamattomiin...
Minun on... pysyttävä tahdissa... loppuun asti.
Sarah on päättänyt voittaa minut. Mutta minä näytän niille.

Yht'äkkiä...
OHHH!
Sarah! Oletko kunnossa?

Sarah ei edes pysähtynyt.
Odota! Tossusi. Rikot jalkasi ilman sitä.

Minun on PAKKO palauttaa tämä hänelle. En halua hänen loukkaavan itseään.

Maalissa...
Tasapeli. Ihan täsmälleen.

Huima loppukiri...
Tässä... ennen kuin vahingoitat jalkasi.
Mitä? Kiitos!

Olisit voittanut minut ellet olisi pysähtynyt. Arvioin sinut väärin. Anna anteeksi.
Totta kai. Ollaan ystäviä.

Sarahin muutettua mielensä muutkin seurasivat...
Hei, Jenny! Haluatko lainata kasettiani?
Tule istumaan meidän päytäämme tänään.
Mitäs täällä tapahtuu?
Sinä olet silti YKKÖSYSTÄVÄNI, Skipper!
LOPPU

Barbien SOKKELOT

MAALISKUUSTA PUHUTAAN KISSOJEN KUUKAUTENA. BARBIEN HARMIKSI MYÖS HÄNEN KOIRANSA ON MAALISKUUSSA HIEMAN VILLIINTYNYT JA LÄHTENYT KARKUTEILLE. AUTA SINÄ BARBIEN RAKAS LEMMIKKI TAKAISIN KOTIIN EMÄNTÄNSÄ LUO!

TESTIN TULOKSET

— sivulta 4 —

Eniten A-vastauksia:

Romantiikkaa, pah! Sinä ajattelet. Maailmassa on paljon muuta tärkeämpää tekemistä kuin istua käsi poskella haaveilemassa. Sinun ajatuksesi pysyvät tiukasti tosiasioissa, etkä turhaan tuhlaa aikaasi romanttiseen hömpöttelyyn. Haluat puhua ystäviesi kanssa asiat suoraan, etkä kääriä niitä pitsiin ja pumpuliin. Romanttisuus on siis kaukana Sinun elämästäsi – Sinä haluat elää tässä ja nyt. Mutta onkohan kaikki haaveilu aivan turhaa...

Eniten B-vastauksia:

Kaikkialla on rakkautta kun vain katsoo ympärilleen oikealla tavalla. Joku voisi sanoa Sinulle, että »kun katselee vaaleanpunaisten lasien läpi». Sinä vaivut unelmiisi vaikka kesken koulutunnin ja romantisoit asian kuin asian. Välillä saatat unohtaa kokonaan elää nykyhetkeä, koska mietteesi ovat tiukasti kiinni rakkaissa kuvitelmissasi. Romantiikan ympäröimänä haluat antaa ystävillesi hempeyttä ja lempeyttä. Välillä Sinun olisi kuitenkin syytä herätä todellisuuteenkin...

Eniten C-vastauksia:

Sinä saatat välillä innostua haaveilemaan kaikesta kauniista, mutta varot visusti kertomasta kuvitelmistasi muille. Vajoat unelmiisi iltaisin unta odotellessa tai kirkkaina tähtiöinä. Mutta päiväsaikaan ajatuksesi pysyvät tiukasti kanssasi samassa ajassa ja paikassa. Kannattaisikohan joskus jakaa haaveesi läheisen ystäväsi kanssa siinä missä muutkin salaisuudet? Sinä olet huomannut, että romanttinen haaveilu auttaa unohtamaan ikävät asiat.

RAKKAUSHOROSKOOPPI

Nyt voit horoskooppikartasta tutkia, minkä merkin omaava seuralainen sinulle olisi sopivin. Katso, minkä ajanjakson kohdalle oma syntymäpäiväsi osuu ja saat selville horoskooppimerkkisi. Karttaan on myös merkitty, mihin neljästä ryhmästä kukin merkki kuuluu: tulen-, maan-, ilman- vai vedenmerkkeihin.

Rakkaus kukoistaa, kun nämä merkit kohtaavat... Olette samalla aaltopituudella ja kaikki »synkkaa» hyvin.

Aurinko tuo lämpöä välillenne, mutta ei sen suurempaa sykettä. Tulette hyvin toimeen keskenänne, mutta romantiikka ei silti kuki.

Pilvi näkyy näiden merkkien onnen edessä. Ette oikein tunne vetoa toisiinne, ettekä juuri nauti toistenne seurasta.

Salamoita ja räiskettä, kertakaikkista kiukkua on tiedossa merkkienne kohdatessa. Välttäkää toistenne seuraa, niin säästytte riidoilta.

Samojen merkkien kohdatessa saattaa syntyä ristiriitaisia tunteita. Liian samankaltaiset luonteet eivät välttämättä sovi toisilleen. Toisaalta taas samanlaisuus voi tuoda välillenne voimakasta yhteenkuuluvuutta ja sydämenne lyövät samaan tahtiin...

Etsi vaakasuoralta riviltä oma merkkisi. Katso sitten piirrosten mukaisesti, miten pystysuoraan sijoitetut merkit sopivat omasi kanssa.

			OINAS	HÄRKÄ	KAKSONEN	RAPU	LEIJONA	NEITSYT	VAAKA	SKORPIONI	JOUSIMIES	KAURIS	VESIMIES	KALAT
TULI	21.3.– 20.4.	OINAS												
MAA	21.4.– 21.5.	HÄRKÄ												
ILMA	22.5.– 21.6.	KAKSONEN												
VESI	22.6.– 23.7.	RAPU												
TULI	24.7.– 23.8.	LEIJONA												
MAA	24.8.– 23.9.	NEITSYT												
ILMA	24.9.– 23.10.	VAAKA												
VESI	24.10.– 22.11.	SKORPIONI												
TULI	23.11.– 21.12.	JOUSIMIES												
MAA	22.12.– 20.1.	KAURIS												
ILMA	21.1.– 19.2.	VESIMIES												
VESI	20.2.– 20.3.	KALAT												

BARBIE JA WHITBYN METSÄN KOHTALO

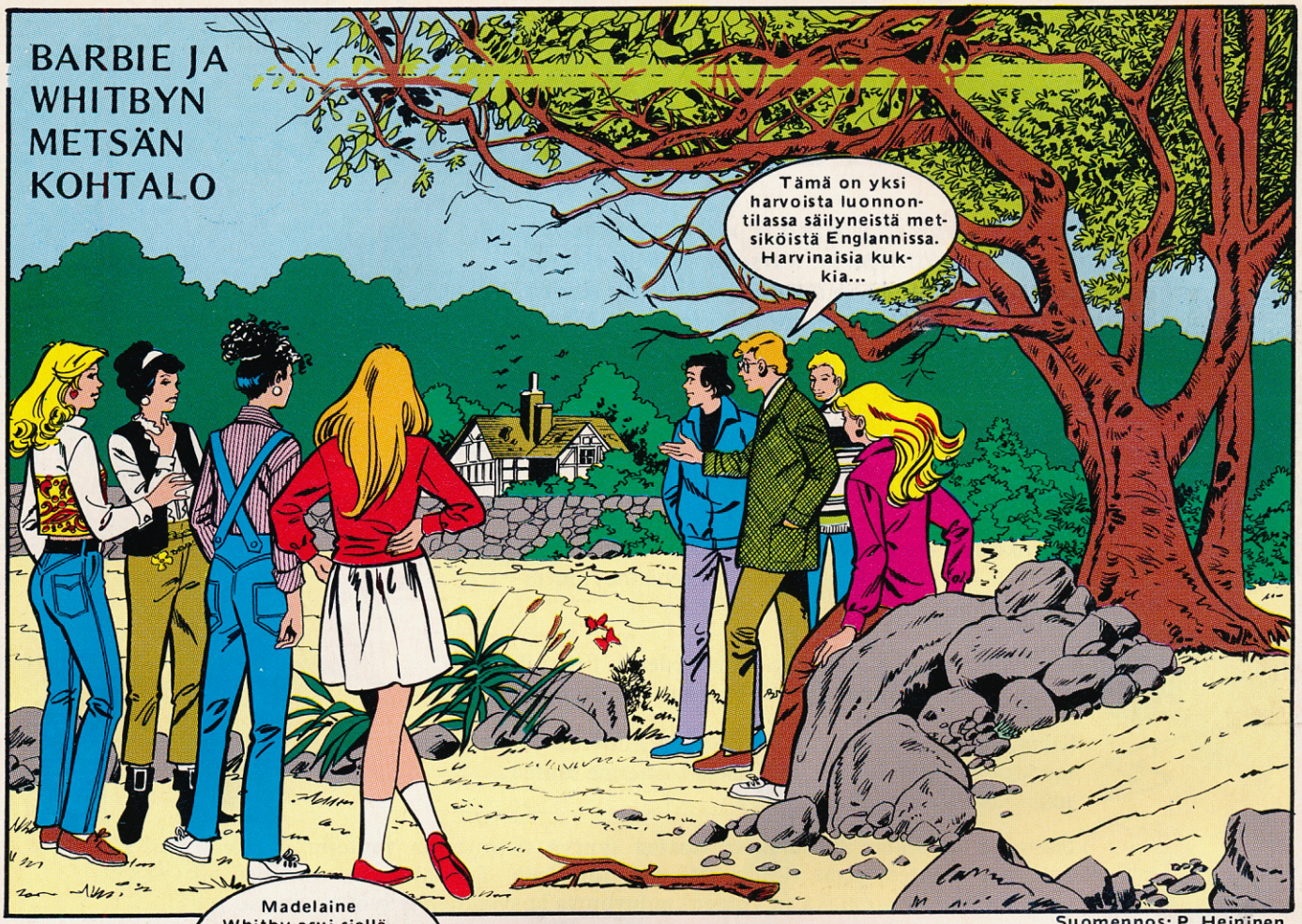

Suomennos: P. Heiniinen

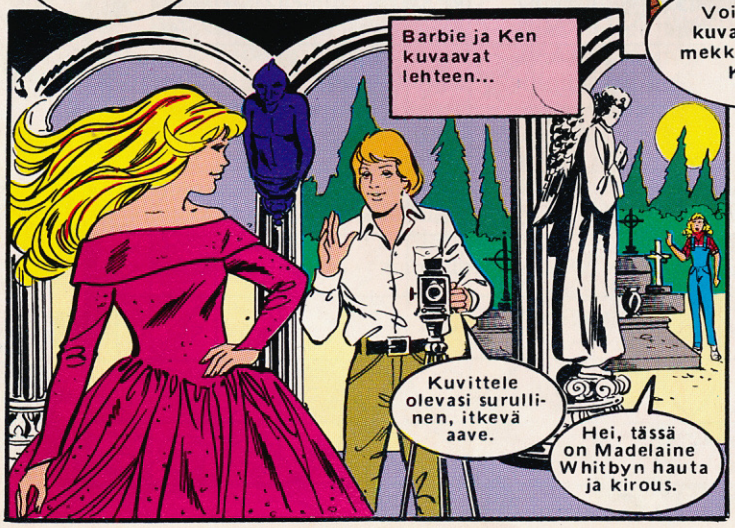

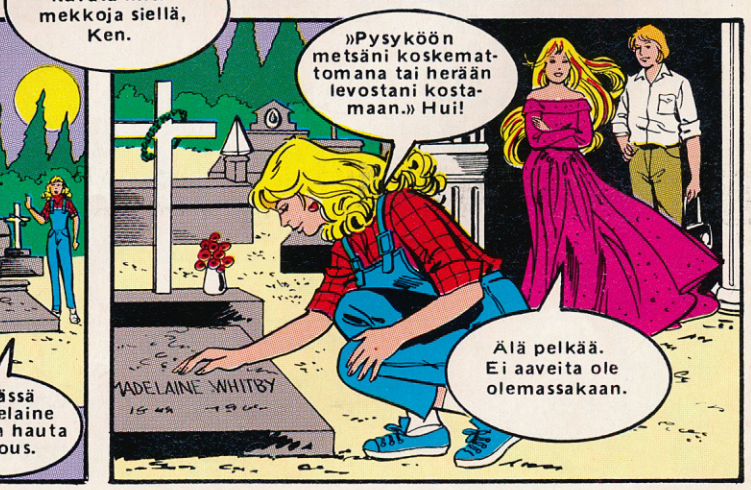

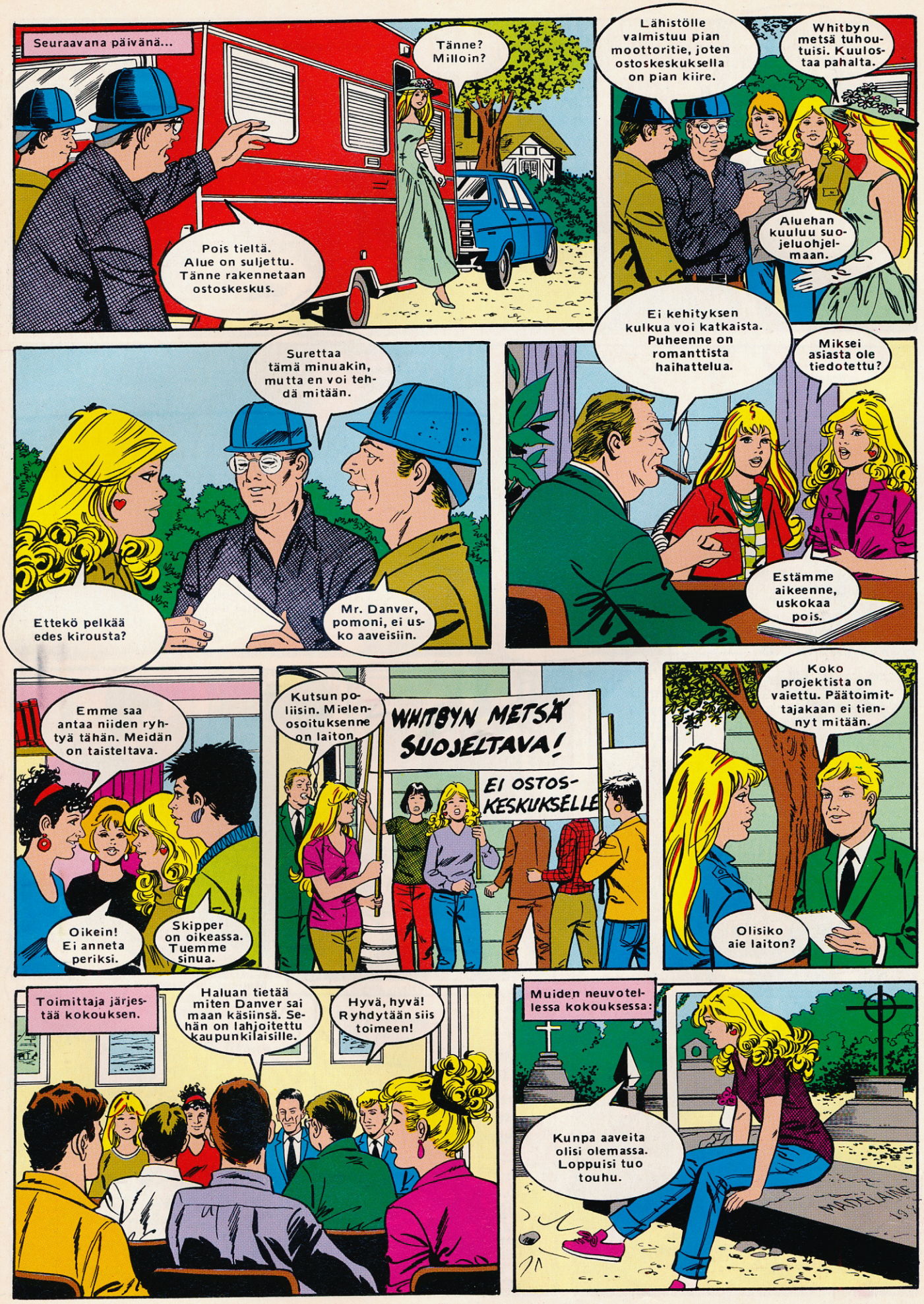
Seuraavana päivänä...
Tänne? Milloin?
Pois tieltä. Alue on suljettu. Tänne rakennetaan ostoskeskus.
Lähistölle valmistuu pian moottoritie, joten ostoskeskuksella on pian kiire.
Whitbyn metsä tuhoutuisi. Kuulostaa pahalta.
Aluehan kuuluu suojeluohjelmaan.
Surettaa tämä minuakin, mutta en voi tehdä mitään.
Ettekö pelkää edes kirousta?
Mr. Danver, pomoni, ei usko aaveisiin.
Ei kehityksen kulkua voi katkaista. Puheenne on romanttista haihattelua.
Miksei asiasta ole tiedotettu?
Estämme aikeenne, uskokaa pois.
Emme saa antaa niiden ryhtyä tähän. Meidän on taisteltava.
Oikein! Ei anneta periksi.
Skipper on oikeassa. Tuemme sinua.
Kutsun poliisin. Mielenosoituksenne on laiton.
WHITBYN METSÄ SUOJELTAVA!
EI OSTOSKESKUKSELLE
Koko projektista on vaiettu. Päätoimittajakaan ei tiennyt mitään.
Olisiko aie laiton?
Toimittaja järjestää kokouksen.
Haluan tietää miten Danver sai maan käsiinsä. Sehän on lahjoitettu kaupunkilaisille.
Hyvä, hyvä! Ryhdytään siis toimeen!
Muiden neuvotellessa kokouksessa:
Kunpa aaveita olisi olemassa. Loppuisi tuo touhu.

Hän sai rakennusluvan siis kepulikonstein. Ovela, mutta epärehellinen tapa.

Tehdään virallinen kysely.

Entä Madelainen testamentti?

Danver ei välittänyt vastalauseista vaan aloitti rakentamisen...

WHITBYN METSÄ SUOJELTAVA!

EI OSTOSKESKUKSELLE!

Ei ostoskeskusta! Säästäkää metsä!

Tunteellista höpötystä. Pois alta!

Pian...

Asia käsitellään uudestaan. Meidän on todistettava ettei Danver omista maata.

Rakennustyömaalla sattuu kummia...

En ymmärrä. Tässä on jotain outoa.

Kytkin akun latautumaan illalla, kuitenkin se on tyhjä nyt. Mitä ihmettä täällä tapahtuu?

N.2

Mökissä kummittelee. Naisen naurua ... olin yksin.

Jotain merkillistä tapahtuu...

Kokoushuone täyttyi laventelin tuoksusta. Muut eivät halua tunnustaa sitä.

Kuulemme kummia... ja työkalut katoilevat.

En pidä tästä touhusta lainkaan.

KUMMITTELEEKO WHITBYN METSIKÖSSÄ?

Mielenosoittajat puhuvat Madelyne Whitbyn testamentista.

Jospa Madelainen henki pelästyttäisi Danverin.

Hmm. Jos saisimme projektorin jostain voisimme tehdä sen.

Älkää hupailko. Turvaudumme lakiin.

Miksi olemme täällä?
Selvitämme kenelle Whitbyn metsä todella kuuluu.
Valitettavasti siltä ajalta ei ole asiakirjoja. Tuhoutuivat palossa.
On siis etsittävä muualta.
Osa kirjoista puuttuu... 1887—1895.
Ne samat tiedot puuttuvat joka paikasta. Madelaine kuoli juuri tuolloin.
Joku yrittää peitellä jotain.
Lopulta Lontoossa...
Kaikki dokumentit ovat mikrofilmillä. Menkää huoneeseen 34.
Kiitos!
Mutta kellarissa...
Poissa! Varastettu!
Ja tiedän kyllä kuka.
Ei onnistu. Mikäli paljastutte mikään oikeus ei usko meitä.
Tuo voisi olla mahdollisuutemme.
Mr. Danver, kummitteleeko työmaalla todella? Miehenne väittävät niin.
Ei tietenkään. Todistan sen yöpymällä mökissä. Jos näen jotain lopetan rakentamisen.
Tulin tapaamaan Sir. Bill Whitbyä.
Tässähän sitä. Mutta vanhainkotiin en lähde.

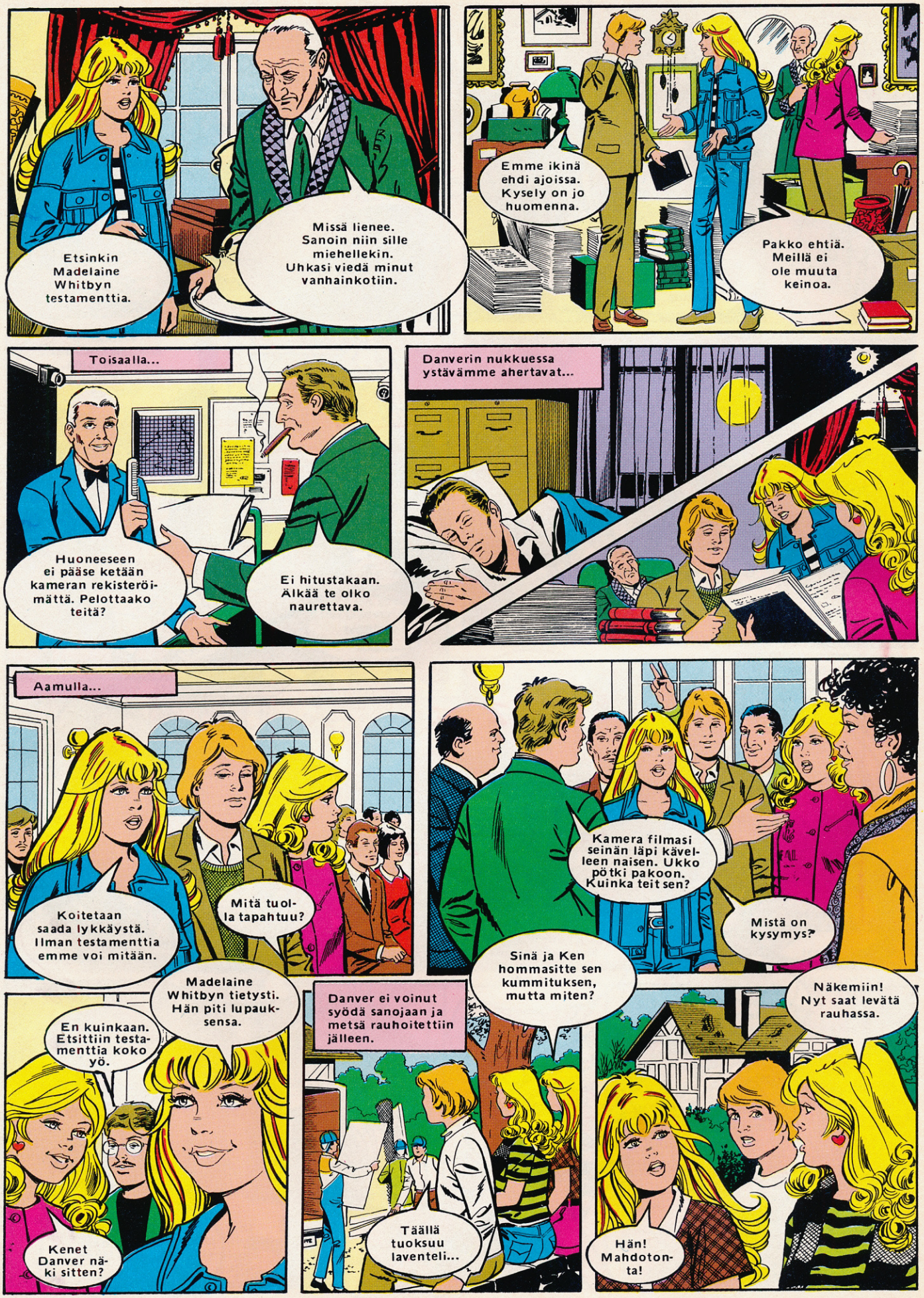
Etsinkin Madelaine Whitbyn testamenttia.
Missä lienee. Sanoin niin sille miehellekin. Uhkasi viedä minut vanhainkotiin.
Emme ikinä ehdi ajoissa. Kysely on jo huomenna.
Pakko ehtiä. Meillä ei ole muuta keinoa.
Toisaalla...
Huoneeseen ei pääse ketään kameran rekisteröimättä. Pelottaako teitä?
Ei hitustakaan. Älkää te olko naurettava.
Danverin nukkuessa ystävämme ahertavat...
Aamulla...
Koitetaan saada lykkäystä. Ilman testamenttia emme voi mitään.
Mitä tuolla tapahtuu?
Kamera filmasi seinän läpi kävelleen naisen. Ukko pötki pakoon. Kuinka teit sen?
Mistä on kysymys?
Sinä ja Ken hommasitte sen kummituksen, mutta miten?
Madelaine Whitbyn tietysti. Hän piti lupauksensa.
En kuinkaan. Etsittiin testamenttia koko yö.
Kenet Danver näki sitten?
Danver ei voinut syödä sanojaan ja metsä rauhoitettiin jälleen.
Täällä tuoksuu laventeli...
Näkemiin! Nyt saat levätä rauhassa.
Hän! Mahdotonta!

LOPPU

Barbie

MUOTIA

BARBIEN RUUSUSEN UNET

Peiton voit valmistaa myös valmiiksi tikatusta ja topatusta kankaasta.

Ompele helppotekoinen unelmien peitto Barbiellesi. Tarvitset 30x35 cm palan kangasta. Hienostuneemman tunnun saat, kun otat ohuempaa ja kiiltävämpää materiaalia. Lisäksi tarvitset täytteeksi vanua ja koristeluun aimo annoksen omaa mielikuvitustasi! Leikkaa vanu ja kangaspalat samankokoisiksi eli n. 30x35 cm. Aseta kankaan oikeat puolet vastakkain ja laita päällimmäiseksi vanu. Ompele kaikki kappaleet yhteen. Muista jättää pieni aukko aloittamis- ja lopettamiskohtien välille. Käännä peitto aukosta oikein päin ja ompele käsin aukko kiinni niin, että saumanvarat kääntyvät peiton sisälle päin. Nyt peitto onkin valmis! Jos olet valinnut yksivärisen päällikankaan, niin se on hauska koristella. Voit tehdä kykyjesi mukaan koristeleikkauksia, ommella helmiä, pieniä ruusuja tai mitä ikinä keksitkin! Hauskoja peitontekohetkiä ja ruusuisia unia Barbiellesi!

Barbien kirjeystäviä

PL 317, 33101 TAMPERE

Moro kaikki 0–100 v. tytöt! Täällä olis yks 8 v. tyttö vailla kirjekaveria. Olisitko niin kiva, että kirjoittaisit silloin tällöin minulle. Harrastan uintia ja pyöräilyä. Harrastuksellasi ei ole väliä. Kuva ois kiva. Yritän vastata kaikille. Terv. SIRJA VARIS, KARPALOPUISTIKKO 7, 80230 JOENSUU.

Hei kaikki hevosten ystävät! Haluaisin kirjeenvaihtoon 10–12 v. kanssa. Pidän hyvin paljon hevosista. Olisi kiva, jos sinäkin pitäisit. Itse olen 10 v. ja harrastan uintia, juoksemista, tallilla käyntiä, hevosten hoitoa ja vaikka mitä muuta. Jos sinua kiinnostaa, niin kirjoita tähän osoitteeseen: HANNE VIERIMAA, TUPALANTIE 11, 85100 KALAJOKI. PS. Älä lopeta heti!

Hei! Haluaisin kirjeenvaihtoon 7–9 v. kanssa. Itse olen 7 v. Harrastan suunnistusta, soittoa, uintia ja lukemista. Harrastuksiesi ei tarvitse olla samat. Haluaisin paljon kirjekavereita. SANNA NYKÄNEN, METSÄSTÄJÄNTIE 12 as. 6, 36200 KANGASALA.

Moi! Haluaisin kirjeenvaihtoon 11–14 v. kanssa. Itse olen 11 v. Harrastan lukemista, ulkoilua ja kissan hoitoa. Kuva olis kiva, mutta ei pakollinen. SATU LAURILA, LEVÄSUONTIE 21 E 46, 90630 OULU.

Moi! Haluaisin kirjeenvaihtoon 10–11 v. tyttöjen kanssa. Itse olen 10 v. Harrastan pianonpimputusta, urheilua, lukemista ja piirtelyä. Harrastustesi ei tarvitse olla samat. Foto oisi kiva, mutta ei pakko. Vastaan kolmelle ekalle. Kirjeitänne odottaa: SANNA MIETTINEN, LOHILAHTI, 73300 NILSIÄ.

Hei! Täällä ois yks tyttö Tampereelta vailla kirjekavereita. Mulle sais kirjottaa kaikki 8–12 v. tytöt kautta maan. Harrastuksilla ei ole väliä. Niille vastaan varmasti, jotka uhrautuvat lähettämään kuvansa. Osoitteeni on: VEERA VÄLIMÄKI, VILPPULANPOLKU 4 B 18, 33720 TAMPERE

Ciao! Olen 10 v. likka ja haluaisin kirjeenvaihtoon 10–13 v. poikien ja tyttöjen kanssa. Harrastan uintia, lukemista, kissanhoitoa ja hanurinsoittoa. Toivoisin, että sinulla olisi jokin lemmikki, mutta ei pakko! Kuva olisi kiva. KATI NIVERI, 2 D 28, 46140 VEKARANJÄRVI

Heippa kaikki 7–9 -vuotiaat! Minä olen 7 v. tyttö. Harrastukseni ovat pyöräily ja lukeminen ym. Kuva olisi kiva. Osoitteeni on: PAULIINA KATAJAMÄKI, 85210 KÄHTÄVÄ.

Hei! Haluaisin kirjeenvaihtoon 9 v. kanssa. Itse olen 9 v. Osoitteeni on: NIINA KEISKI, LAMPUOTILANT. 54, 00630 HELSINKI.

Moro! Täällä ois yx pimu vailla kirjekamua. Joten 7–9 v. pimauksset, kynät savuamaan. Osoite: LINDA LÖNNQVIST, RUSTHOLLINKATU 11 E 112, 20880 TURKU. PS. Kuva olis kiva.

Moi kaikki 8–11 v. tytöt! Täällä ois yks 10 v. tyttö Kangasniemeltä. Harrastukseni on ratsastus, tanhu, lukeminen ja ulkoilu. Osoite on: TERHI PYLVÄNÄINEN, SIIKASELKÄ, 51360 KOIVULA. PS. Kuva ois kiva.

Moikka! Täällä olisi yksi tyttö, joka haluaisi kirjeenvaihtoon 9–11 v. kanssa. Osoitteeni on: HANNA KRINTILÄ, 69620 SALONKYLÄ.

Hei! Haluaisin kirjeenvaihtoon 10–13 v. tyttöjen ja poikien kanssa. Olen itse 12 v. Harrastan: kuvataidekoulua, lukemista, kirjeenvaihtoa ja eläintenhoitoa. Harrastustesi ei tarvitse olla samat. Toivon, että pitäisit eläimistä! Osoitteeni on: NINA HARJUNPÄÄ, OLLIKANTIE 40 B 7, 33960 PIRKKALA.

Hi! Haluaisin kirjeenvaihtoon 12 v. tyttöjen ja poikien kanssa. Harrastan lukemista, ulkoilua ja musan kuuntelua. Toivon, että pidät eläimistä. Foto mukaan jos on! Raapusta kuoreen: ANNE FJELLSTRÖM, KOUKKARINKUJA 3, 31600 JOKIOINEN.

Ciao! Haluaisin kirjeenvaihtoon 11–13 v. tyttöjen ja poikien kanssa. Harrastan lukemista, lasket-telua, ratsastusta ja musan kuuntelua. Foto ois kiva, ei pakollinen. JAANA AUVINEN, KESKI-KAARI 6, 70420 KUOPIO.

Heippa! Kaipaan kirjekaveriksi 9–10 v. tyttöä. Olen 9 v. Harrastan lukemista, koiranhoitoa ym. Foto mukaan! KATJA PALOVIITA, PAASTO, 38950 HONKAJOKI.

Huomio kaikki 8–10 v. tytöt! Kirjoitelkaa 8 v. tytölle Ylitorniolle. Harrastan hiihtoa, luistelua, laskettelua, piirtämistä ja lukemista. Kerään myös Barbie-tavaroita. Kuva olisi kiva, vaan ei välttämätön. Kirjettä odottaa: HANNA LANTTO, KOPANMÄENTIE, 95600 YLITORNIO.

Heips! Olen 10 v. tyttö ja haluaisin alkaa kirjeenvaihtoon 10–11 v. tyttöjen ja poikien kanssa. Harrastan: uintia, laskettelua, vesisuksilla hiihtämistä, bändissä laulamista jne. Harrastuksien ei tartte olla samoja! MERVI KANANEN, KALLIONTIE 25, 74700 KIURUVESI.

Moicca! Haluaisin kirjeenvaihtoon 10–13 v. kanssa. Olen 10 v. Harrastan lukemista, laskettelua, tyttökerhoa jne. Sun harrastuksilla ei ole väliä. Kuva ois kiva. Osoite on: ELINA PELLINEN, KOLSINKUJA 5 A, 49400 HAMINA. PS. Tutut turha vaivautua.

Hei kaikki 11–12 v. tytöt! Täällä ois yks tyttö vailla kirjeystävää. Harrastan lukemista, eläinten hoitoa ja uintia. Harrastuksilla ei ole väliä. Osoitteeni on: MARI KOIVULA, HANKALAMMENTIE, 81280 UIMAHARJU. PS. Kuva ois kiva.

Moi! Haluaisin kirjeenvaihtoon 8–12 v. tyttöjen kanssa. Itse olen 10 v. Harrastan uintia, lukemista ja pyöräilyä. Harrastuksillasi ei ole väliä, kunhan vain olet eläinrakas. Osoitteeni on: HELI PYYKKÖ, HIETASTENTIE 29 A 2, 37800 TOIJALA.

Hei! Haluaisin kirjeenvaihtoon 10–13 v. tyttöjen ja poikien kanssa. Olen itse 11 v. tyttö. Harrastan lukemista, kirjeenvaihtoa ja eläintenhoitoo. Harrastusten ei tarvitse olla samat. Toivoisin, että pitäisitte eläimistä. Osoite on: KATI KIVINIEMI, OLLIKANTIE 40 B 10, 33960 PIRKKALA.

Terve! Haluaisin kirjeenvaihtoon 0–100 v. tyttöjen ja poikien kanssa. Olen itse 11 v. tyttö. Pidän kaikenlaisista eläimistä. Minulla on kani. Kuva olis kiva, Harrastuksillasi ei ole väliä. Kirjoita näin: MAIJA PYLKKÄNEN, UPPSALANKATU 12, 13500 HÄMEENLINNA.

Moikka! Olen 8 v. tyttö. Haluan 8–11 v. kanssa kirjeenvaihtoon. Vastaan kaikille. Osoite on: NIINA KRINTILÄ, KEIJONTIE 22, 69620 SALONKYLÄ.

Moi! Haluaisin kirjeenvaihtoon 0–100 v. tyttöjen kanssa. Olen 11 v. Harrastuksillasi ei ole väliä. Kirjoittakaa osoitteeseen: KATI ALANKO, HALTIANPOLKU 14 A 7, 04440 JÄRVENPÄÄ. PS. Kuva mukaan, jos on!

Hei! Haluaisin kirjeenvaihtoon 8–11 v. tyttöjen kanssa. Ikäni on 9 v. Harrastukseni kerron kirjeessä. Osoite on: SONJA EINAMO, KIELASMUTKA 19, 96440 ROVANIEMI.

Moicca! Olen 10 v. tyttö, joka on vailla kirjekaveria. Mulla on kaks kääpiökania. Haluaisin 9–11 v. kanssa kirjeenvaihtoon. Osoitteeni on: HENNA LEMPIÄINEN, METSÄMÄENK. 2 H, 53850 LAPPEENRANTA.

Haluaisin kirjeenvaihtoon 8–12 v. tyttöjen kanssa. Olen itse 10 v. tyttö. Harr. laskettelua, lukemista ja koiranhoitoa. Sun harr. ei väliä. Parhaiten kirje tulee perille, jos raapustat kuoreen: KATRI LEHTIMÄKI, PUOLUKKAPOLKU 33, 06100 PORVOO. PS. Kuvansa uhranneille varma vastaus.

Moi! Kaksi 10 v. tyttöä haluais kirjeenvaihtoon 8–14 v. tyttöjen sekä poikien kanssa. Harrastamme: pianonpimputtelua, laskettelua, käsipalloa yms. Olisi kiva, jos pitäisitte eläimistä. Osoitteemme ovat: TIA TUOMINEN, HUVILAMÄKI 18 B, 02730 ESPOO ja HENNA VARTIAINEN, PÄHKINÄNSÄRKIJÄ 3 B 9, 01710 VANTAA.

Moi! Täällä olis kaks tyttöä, jotka haluais kirjekavereiks 9–12 v. tyttöjen ja poikien kanssa. Kirjoita osoitteeseen: MAARIT MANNINEN, MIILUTIE 2, 89600 ÄMMÄNSAARI tai LEENA MUSTONEN, SIIKARANNANTIE 12, 89600 ÄMMÄNSAARI. PS. Foto olisi kiva!

Moi! Haluaisin kirjeenvaihtoon 10–15 v. tyttöjen ja poikien kanssa. Itse olen 11 v. Mä harrastan ratsastusta, tanhua, pianonsoittoa ja lukemista. Sun harrastuksillasi ei ole väliä! Osoite on: MARJAANA PUOLAKKA, KOLSINKUJA 3 A, 49400 HAMINA. PS. Tutut turha vaivautua! Kuvat ois tosi kiva yllätys!

Haluaisin kirjeenvaihtoon 12–14 v. tyttöjen kanssa. Itse
Harrastan: musan kuunt
voimistelua, ratsastusta
eläimistä ja toivon sunk
Osoitteeni on: MARJA
NEN, YHDYSTIE 34,
VONLINNA.

Haluaisin kirjeenvaihtoon 7–
tyttöjen kanssa. Olen itse
Harrastan balettia ja lukemist
harrastuksilla ei ole väliä.
on: KATJA KEMPPINEN,
KAALANTIE 8, 75700 VALT

Moi kaikki 9–13 v. p
Olen 12 v. tyttö ja tahtoisin kirjekaverin. Harrastan hevosia, huilunja pianonsoittoa, urheilua ja musiikin kuuntelua. Osoite on: SAANA SYRJÄLÄINEN, AINONTIE 4 A, 04200 KERAVA. PS. Kuva olis tosi kiva.

Moi! Haluaisin kirjeenvaihtoon 10–12 v. kanssa. Harrastuksilla ei väliä. Jos kiinnostaa, kirjoittakaa kuoreen: SARI HATONEN, PUNATULKUNTIE 24, 90450 KEMPELE 2.

Zay! Haluaisin kirjeenvaihtoon 12–13 v. tyttöjen kanssa. Itse olen 12 v. SATU SAHLBERG, MURTO, 77700 RAUTALAMPI.

Hei! Haluaisin kirjeenvaihtoon 12–14 v. tyttöjen ja poikien kanssa! Saat olla lihava tai laiha, sillä ei ole mitään väliä. Kirjoita osoitteeseen: ANNA-MARIA PIESKÄ, PL 33, 99810 IVALO.

Heippa kaikki 7–12 v. likat! Täällä kirjoittelee pari tyttöö! Voisitteko alkaa kanssamme kirjeenvaihtoon? Harrastuksilla ei oo välii. Kirjoittakaa osoitteeseen: TANJA SYRJÄLÄ, KALLIOPOHJANTIE 5 B 26, 04300 HYRYLÄ tai HELENA PIETILÄINEN, KALLIOPOHJANTIE 1 i 86, 04300 HYRYLÄ.

Moi! Toivoisin saavani jonkunlaisen kirjekaverin. Ikää saisi olla 9–14 v., itse olen 11 v. Harrastuksista kirjeessä. Osoite: SIRKKU EKHOLM, APOLLONK. 19 A 15, 00100 HELSINKI.

Hei kaikki 10–12 v. pojat ympäri Suomea! Kirjeitänne odottaa kolme reipasta likkaa Nokialta osoitteessa: KIKKA, PIPRA ja KAISU RAUDASKOSKI, AARONINKATU 22, 37130 NOKIA. Kynä käteen ja kirjoittelemaan. PS. Kuva ois kiva, ei pakollinen.

Moi! Haluaisin kirjeenvaihtoon 10–13 v. poikien ja tyttöjen kanssa. Harrastan partiota, pianonsoittoa ja kuoroa. Kirjoittaisitko osoitteeseen: JENNI JOLKKONEN, HARINPOLKU 9, 80420 HONKALAMPI. PS. Foto ois kiva!

Moi kaikki 11–13 v. tytöt ja
12 v. tyttöjen ja poikien kanssa. Itse olen 10 v. Harrastan laskettelua, hiihtoa, luistelua ja musan kuuntelua sekä hevosten hoitoa joskus. Sun harrastuksilla ei ole väliä, kunhan ees jotain harrastat. Raapusta kuoreen: JOHANNA TAPIO, KUOVITIE 6 B 10, 90540 OULU. PS. Kuva ois kiva.

Moi! Haluaisin kirjeenvaihtoon 9–12 v. kanssa. Itse olen 9 v. Harrastan urkujen soittoa ja lukemista. Harrastuksilla ei ole väliä. MIRVA TAIPALE, LEHTIKUUSENTIE 6 A 7, 48400 KOTKA.

Hei kaikki tytöt ja pojat! Täällä ois kaks likkaa (Pikko 8 v. ja Kaisa 9 v.). Teidän pitäisi olla 0–12 v. Kuva ois kiva. Ei pakollinen. Kirjoita kummalle haluat: PIKKO TIURA, MARMORITIE 2–4 C 15, 00710 HELSINKI tai KAISA TURUNEN, MARMORITIE 2–4 B 10, 00710 HELSINKI.

Moi! Haluaisin kirjeenvaihtoon 9–11 v. tyttöjen kanssa. Pidän eläimistä. Osoitteeni on: NINA KOLEHMAINEN, RIIHITIE 2, 90830 HAUKIPUDAS.

Moi! Haluaisin kirjeenvaihtoon 9–11 v. kanssa. Olen 10 v. likka. Harrastukseni on voimistelu, musan kuuntelu ym. Harrastustesi ei tarvitse olla samat. Kirje tulee parhaiten perille os. SARITA JÄRVELÄ, RAJALANTIE 7, 60640 ISOKOSKI. PS. Kuva ois kiva, mutta ei pakollinen.

Moi! Haluaisin kirjeenvaihtoon 9–12 v. tyttöjen kanssa. Olen itse 9 v. Harrastuksillasi ei ole väliä. Yritän vastata mahdollisimman monelle. Kirjoitelkaa!!! Osoitteeni on: SINI MOILANEN, PENSALA, 89670 NÄLJÄNKÄ.

Moi kaikki 7–12 v. tytöt! Minä haluaisin kirjeenvaihtoon. Osoitteeni on: JAANA TIRKKONEN, HIEKKA, 72600 KEITELE.

Hei, kaikki 9–11 -vuotiaat! Kir
v. tyttö. Harras
ttelemistä, sarja
muuta yhtä höl
tä olisit elukka
ölyiset kynänne,
itteeseen: OUTI
OTIE 20, 41340

irjeenvaihtoon 11–
ja poikien kanssa.
arrastan lukemista,
an kuuntelua... Kir
emmän! Osoitteeni
ONEN, AHONTIE
OLA.

Moikka!
isin kirjeenvaihtoon
9–11 v. tyttöjen kanssa. Itte olen
10 v. Os. HANNA KOTONEN,
VIRKKILÄ, 54100 JOUTSENO.

Moi! Haluaisin kirjeenvaihtoon 8–10 v. tyttöjen kanssa. Harrastan voimistelua ja musan kuuntelua. Harrastustesi ei tarvitse olla samat. Osoitteeni on: RIIKKA RINTAMÄKI, ISOKOSKENTIE 1058, 60640 ISOKOSKI. PS. Kuva ois kiva.

Haluaisin 10–12 v. tyttöjen kanssa kirjoittelemaan kirjeitä. Harrastuksillasi ei ole väliä. Olen itse 11 v. tyttö. Kirjoittakaa kuoreen näin: ANNA JOKINEN, PÖLLÖNTIE 9, 45740 KUUSANKOSKI.

Haluaisin kirjeenvaihtoon 8–13 v. kanssa. Itse oon 9 v. Harrastuksilla ei oo väliä. Osoitteeni: HANNA KIISKINEN, MATIKKAKUJA 3, 73100 LAPINLAHTI.

Moi kaikki! Haluaisin 10–12 v. kanssa kirjeenvaihtoon. Itse olen 11 v. Harrastuksilla ei ole väliä. Osoitteeni on: PIIA SIRVIÖ, AUKIOTIE 7, 88300 PALTAMO.

KILPAILU

Barbie lähetti kortin Skipperille talvilomamatkaltaan. Pieni alppikylä, jossa Barbie asusti, sijaitsi lähellä erästä kaupunkia, joka näkyy allaolevassa postileimassa. Missä maassa tämä kaupunki ja Barbien lomakohde sijaitsevat? Lähetä vastauksesi meille osoitteeseen:

BARBIE-KILPA 3/91
PL 317 33101 TAMPERE

INNSBRUCK 27.2.199

INNSBRUCK 27.02.1991

Vastauksien on oltava perillä viimeistään 10.4.91 ja oikein vastanneiden kesken arvomme 5 BARBIE-nukkea!

tta ei pal
alle

Tilaan Barbie-lehden kotiini ensimmäisestä mahdollisesta numerosta alkaen

☐ vuodeksi (12 n:oa) hintaan **124:–**

☐ puoleksi vuodeksi (6 n:oa) hintaan **65:–**

☐ kestotilauksena (12 n:oa) hintaan **120:–**

Tilauksen maksan laskun saatuani.

Etunimi	**Sukunimi**
Synt.aika	**Puh.**
Lähiosoite	
Postinumero ja -toimipaikka	
Huoltajan allekirjoitus (mikäli tilaaja on alle 18 v.)	

910321

Barbie maksaa postimaksun

Barbie

Kustannus Oy Semic
VASTAUSLÄHETYS
Sopimus 33100/10
33003 TAMPERE

LASTENPASTILLIEN UUSI ILOINEN ILME

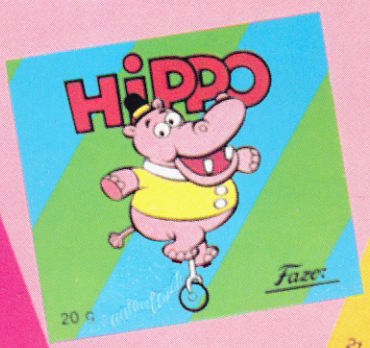

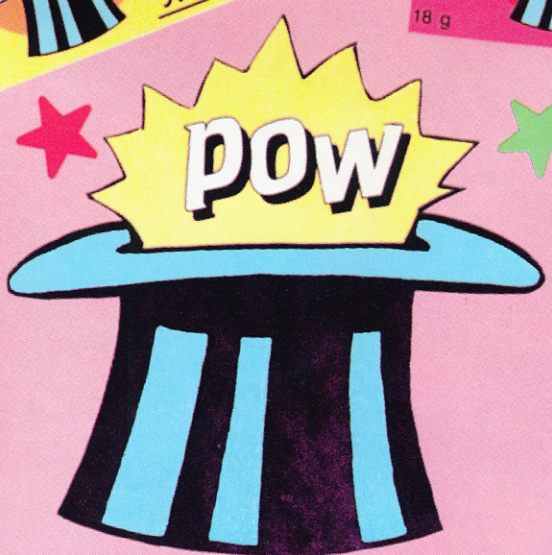

Mainoskäsipiä Oy

Barbie
Barbie and the beat!
Barbie, Midge ja Christie soittavat kitaraa ja laulavat discomusaa omassa yhtyeessään. Upeiden, muunneltavi esiintymisasujen neon kuviot säihkyvät pim Nukeilla mukana kita sekä Barbiella myös kasetillinen vauhdika discomusiikkia!
Uudet Disco-Barbiet lelukaupoista ja tavaratalo ista!
Maahantuonti ja markkinointi
BRIO PARTNER Raisio
MATTEL